

**Sakarya Ticaret Borsası**  
**Kurumsal Kimlik**  
**Kitapçığı**

# Sunum

Bu belge, tüm marka materyallerinin oluşturulması için bir rehber ve referanstır. Logo, tipografi ve renklerin kullanımından Kurumun tonuna, kişiliğine ve uygulamasına kadar tüm projeler için yaratıcı yönün belirlenmesine yardımcı olur.

# İçerik

01 Marka

02 Renkler

03 Font

04 Logo

05 Tasarım Öğeleri

06 Kurumsal Uygulamalar

**Marka**

01

# Logo Kavramı

Sakarya Ticaret Borsası logosu; arz ve talep arasındaki denge, piyasa hareketi ve deęer oluřumu kavramları üzerine inřa edilmiřtir.

Logo, borsanın yalnızca bir üretim ya da tüketim alanı deęil; bu iki gücü dengeleyen, yönlendiren ve deęer yaratan bir yapı olduęunu simgeler.

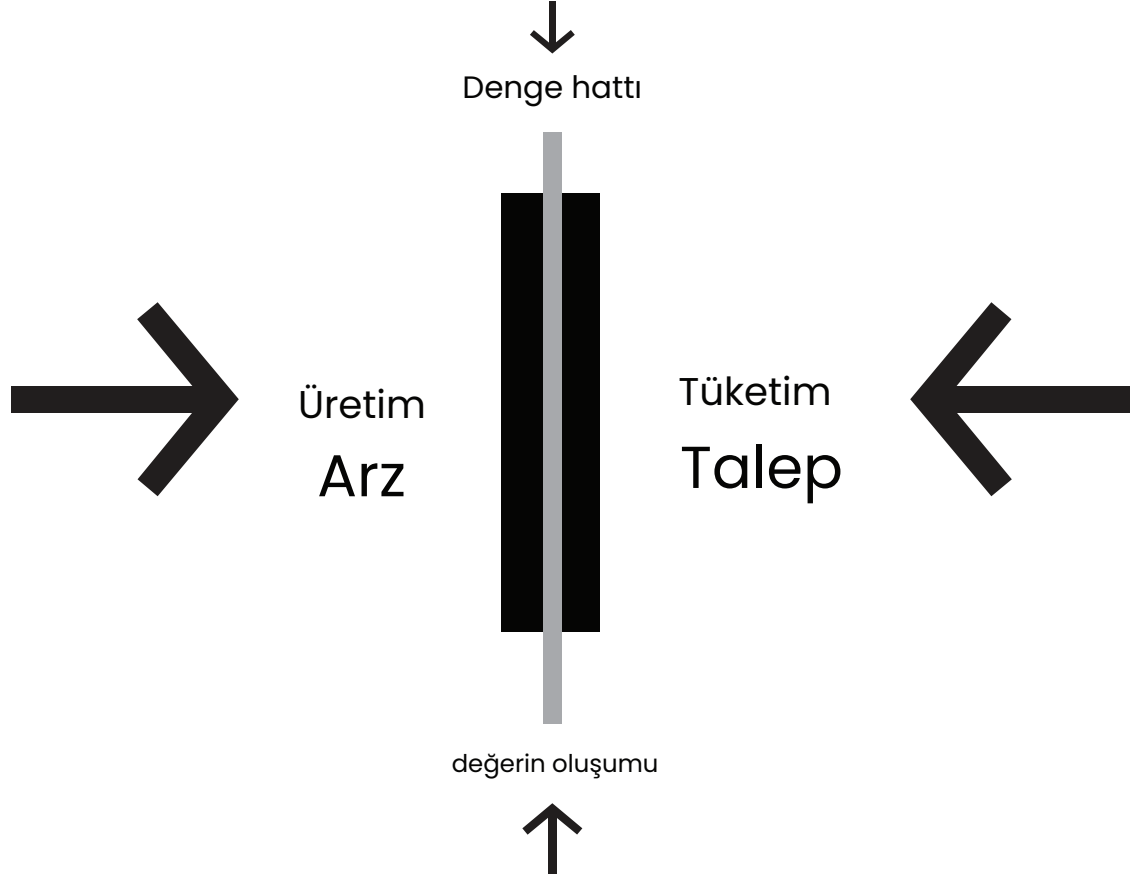

# Algısal ve Kavramsal Çerçeve

Logo, güven veren, resmî ve modern bir kurumsal kimlik algısı oluşturacak şekilde tasarlanmıştır.

Logo içerisinde ürün ya da doğa temsillerine yer verilmemesi; borsanın üretimi değil, piyasa düzenini, denge mekanizmasını ve fiyat oluşum sürecini temsil ettiğini açık biçimde ortaya koyar.

Ok, dönüş ve akış hissi veren yönlü formlar; ticaret, sirkülasyon ve piyasa hareketliliği kavramlarını destekler. Bu yapı, piyasanın dinamik ancak dengeli işleyişine gönderme yapar.

Ticaret borsası, finans ve kurumsal yapı beklentileriyle uyumlu bir görsel dil sunar.

Geometrik form yapısı, kurumsal disiplin ve istikrar algısını destekler.

Logo formunda oluşan "S" harfi çağrışımı, Sakarya ismiyle doğrudan ilişki kurarak yerel kimliği sembolik ve güçlü bir şekilde temsil eder.

Renkler

02

# Renk Paleti

Renk çok iletiřimseldir ve kimliđimizde önemli bir rol oynar. Çeřitli tonlarda iletiřim kurmak için kullanılabilcek bir dizi seçilmiř renk vardır. Tutarlılık, renk konseptinin önemli bir parçasıdır.

# Ana renk

Temel renk olarak, arka plan rengi olarak ve genel metin ve metin bloklarında kullanılabilir.

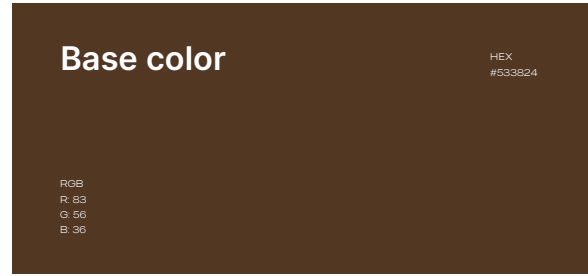

## Tints of



## Yardımcı Renkler

Yardımcı renk olarak, arka plan rengi olarak ve bazı interaktif metinlerde kullanılabilir.

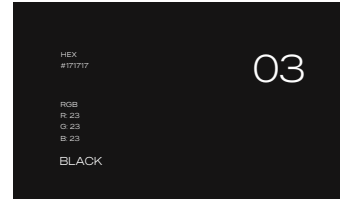
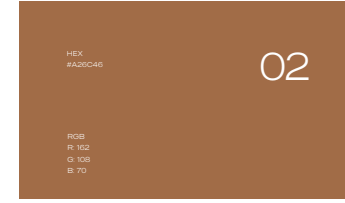
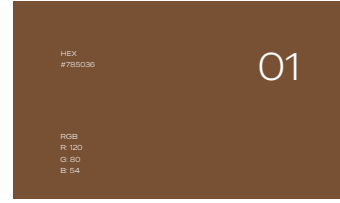

Font

03

# Font

Tipografi, görsel kimliğimizin büyük bir bölümünü oluşturuyor. İki yazı tipimiz ve çok çeşitli yazı tipi stillerimiz, çeşitli tonlarda iletişim kurmamızı sağlıyor.

Aa Inter

abcdefghijklmnopqrstuvwxy

ABCDEFGHIJKLMNO

PQRSTUVWXYZ0123456789

abcdefghijklmnopqrstuvwxy / ABCDEFGHIJKLMNOQRSTUVWXYZ /

Light Regular Medium SemiBold Bold ExtraBold

# Font

Tipografi, görsel kimliğimizin büyük bir bölümünü oluşturuyor. İki yazı tipimiz ve çok çeşitli yazı tipi stillerimiz, çeşitli tonlarda iletişim kurmamızı sağlıyor.

Aa Times New Roman

abcdefghijklmnopqrstuvwxyz

ABCDEFGHIJKLMNO P Q

RSTUVWXYZ0123456789

abcdefghijklmnopqrstuvwxyz / ABCDEFGHIJKLMNO P QRSTUVWXYZ /

Regular *Italic* **Bold** ***Bold Italic***

Logo

04

# Logomark

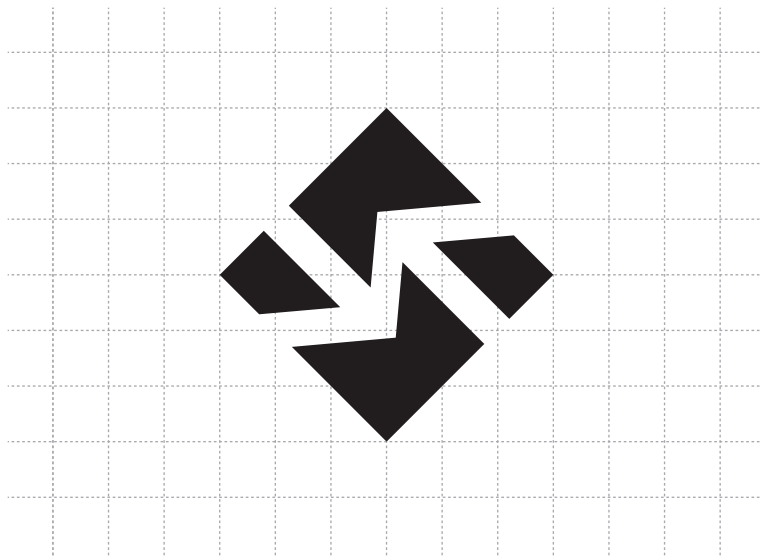

# Logotype Anatomisi



# Logotype Kullanım Varyasyonları



# Logotype Hatalı Kullanım Örnekleri



# Icon Grid

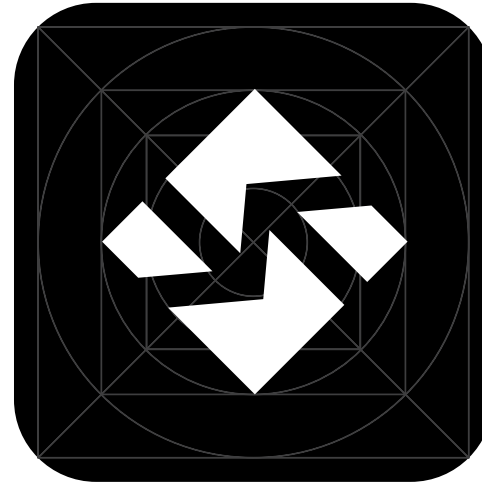

Tasarım öğeleri

05

# Patern

Temel marka iřaretinden  
oluřturulmuřtur.  
Marka tasarımları için tanımla-  
yıcı bir unsurdur.

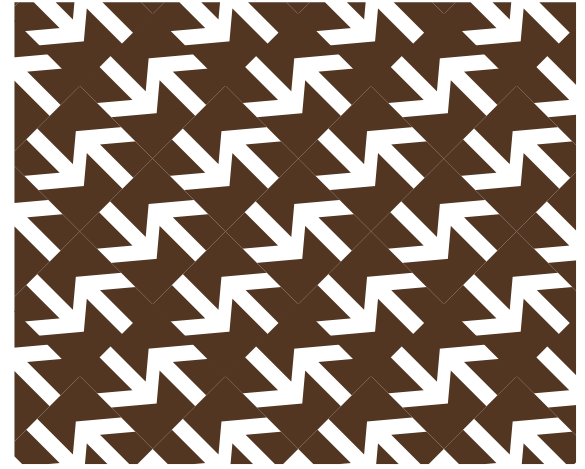
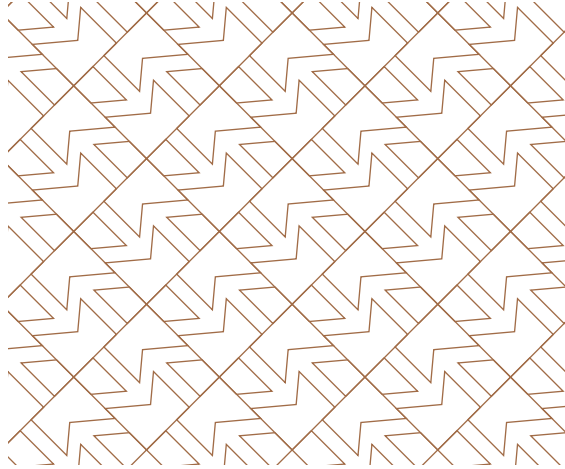

# Sosyal Medya Kullanım Örnekleri



# Kurumsal Uygulamalar

06



# Kartvizit

85×53 mm Ölçülerinde

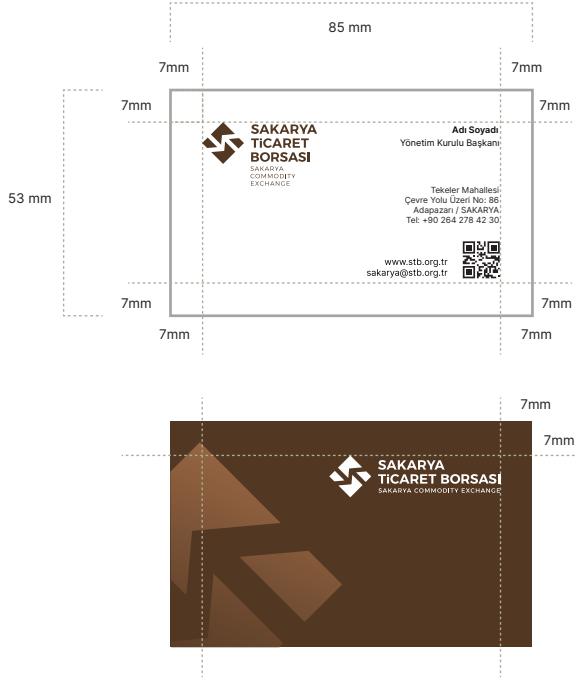

# Antetli Kağıt



Antetli kağıt (A4) 210 mm 297 mm Ölçülerindedir.  
Yan boşluklar logo ölçüğüne uygun şekilde verilmelidir



# Zarf

## Torba Zarf

Torba Zarf 260 mm 350 mm Ölçülerindedir.  
Yan boşluklar logo ölçeğisi metrisine uygun şekilde verilmelidir

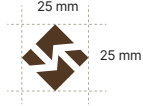

Torba Zarf 240 mm 105 mm Ölçülerindedir.  
Zarfların ölçüleri standarttır

# Zarf

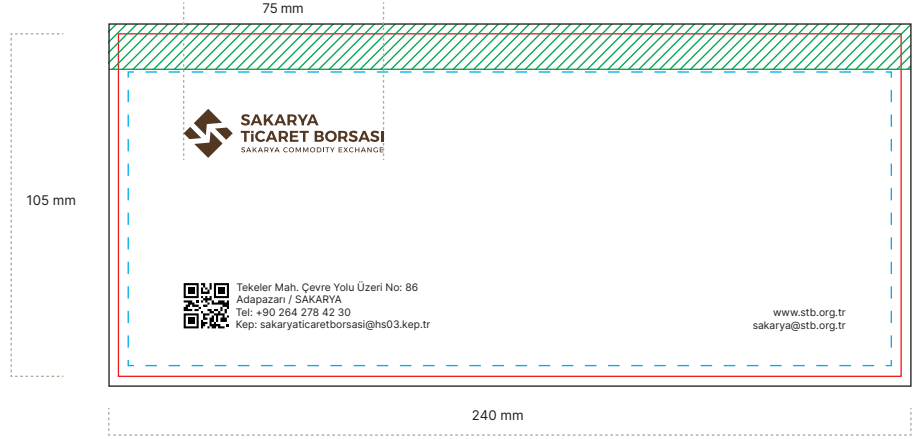

## Karton Çanta

410 mm

310 mm

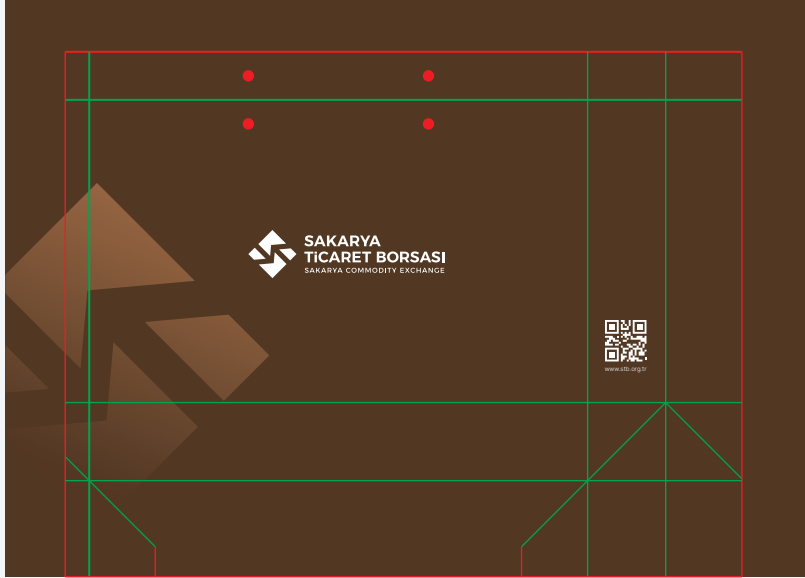

# Not Defteri

A5 Ölçülerinde  
210 mm 148 mm

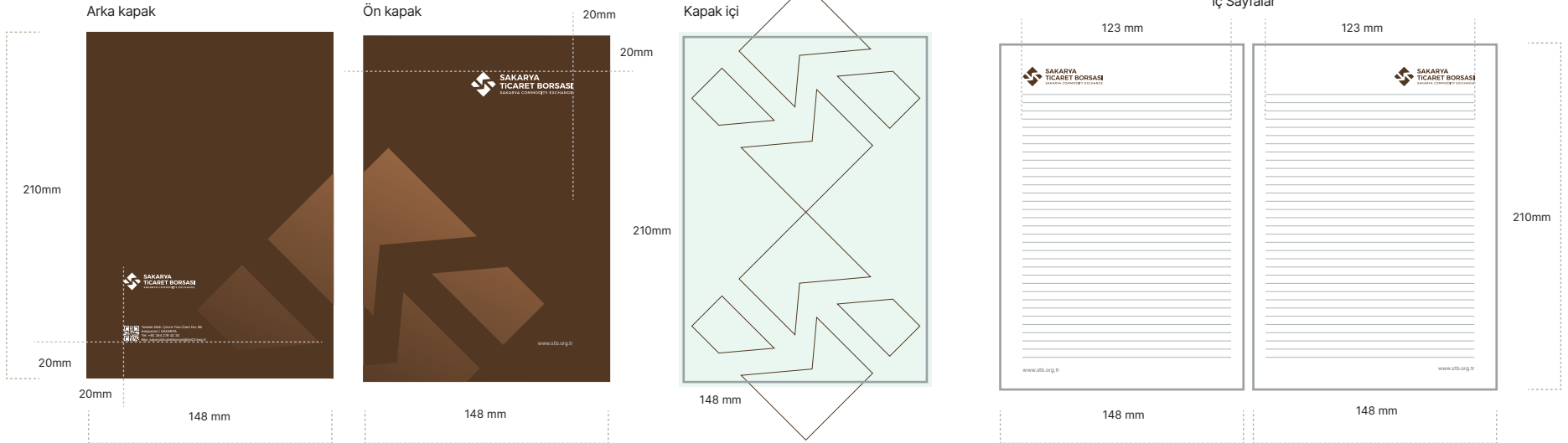

## Sunum Formatları



# Tebrik Kartı

140×90 mm Ölçülerinde



# Haber Bülteni

A4 Ölçülerinde

Antetli kağıt (A4) 210 mm 297 mm Ölçülerindedir.  
Yan boşluklar logo ölçeği metrisine uygun şekilde verilmelidir

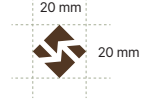

## Mail imza



**SAKARYA  
TICARET BORSASI**  
SAKARYA COMMODITY EXCHANGE

**Ad Soyadı**  
Yönetim Kurulu Başkanı

Tel: +90 264 278 42 30  
Tekeler Mah. Çevre Yolu Üzeri No: 86  
Adapazarı / SAKARYA

[www.stb.org.tr](http://www.stb.org.tr) [sakarya@stb.org.tr](mailto:sakarya@stb.org.tr)



**SAKARYA  
TICARET BORSASI**  
SAKARYA COMMODITY EXCHANGE

**Ad Soyadı**  
Yönetim Kurulu Başkanı

Tel: +90 264 278 42 30  
Tekeler Mah. Çevre Yolu Üzeri No: 86  
Adapazarı / SAKARYA

[www.stb.org.tr](http://www.stb.org.tr) [sakarya@stb.org.tr](mailto:sakarya@stb.org.tr)

## Konuřma Kartı

210 mm x 150 mm Ölçülerinde



# Personel Kimlik Kartı

85 mm 53 mm Ölçülerindedir.

Varyasyon 01

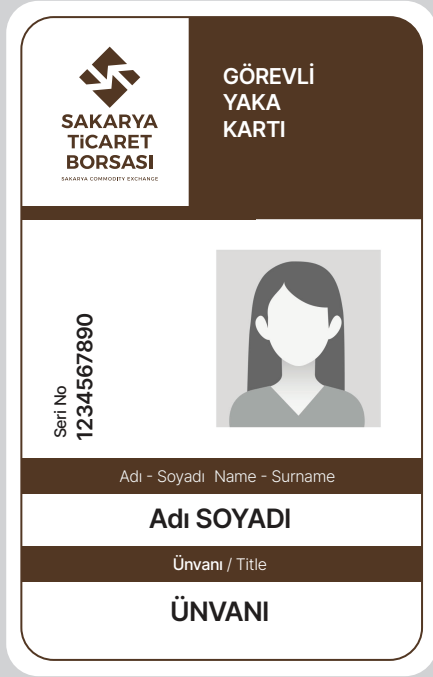

## Tabela Örnekleri



Kırlangiç  
Bayrak

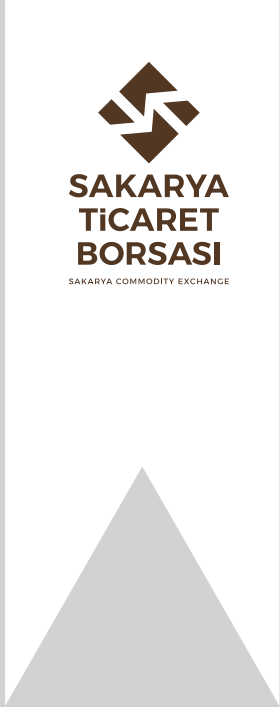
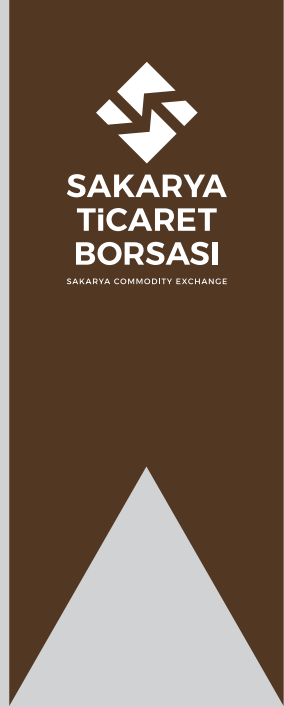

## Yönlendirme Tabelası



**İşiklı ve İşiksiz  
Tabela**



## Kapı İsimlikleri

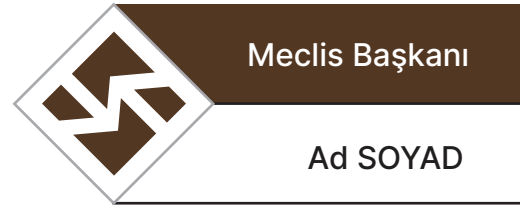
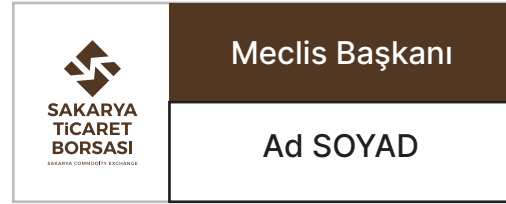
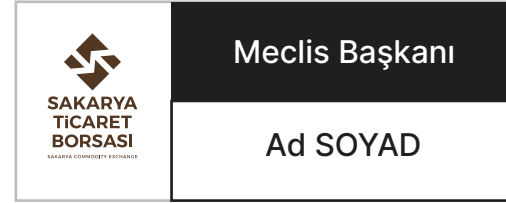

Yaka  
Rozeti



Plaket



# Tshirt



Kupa  
Bardak



Saat



## Araç Uygulama Örnekleri



Kalem



## Kolonya



## Çakmak



Gönder  
Bayrağı

